



المصرية للهندسة و الإنشاءات



11 ناصية عيسى الحمصانى  
محور اللبنى - الهرم - جيزة

إِبِبِبُكُنْ

# EGYPCON



# EGYPCON

# من

## نحن؟

تأسست المؤسسة المصرية للهندسة والإنشاءات ( إيجبكن )  
Egyptian for Engineering and Construction ( EGYPCON )  
في سنة 2017 لتكون إمتداداً لخبرات مؤسسها والتي تبلغ ما  
يقرب من خمسة عشر عاما في المجالات الهندسية المختلفة ،  
وذلك لتكون من إحدى العناصر التي ترتقي بمقومات الدولة  
المصرية وداعمةً للريادة في المجالات الهندسية المختلفة ،  
ليست مبنيةً على المقومات المادية فحسب بل بالإضافة  
للمقومات العلمية القوية لتواكب تطورات العصر في  
العلوم والتكنولوجيا الحديثة التي تخدم مجال المقاولات  
و الهندسة بشكل عام ، وبناءا على هذا الفكر  
كان التطور السريع للشركة وعملها في  
مجالات مختلفة والتي اكتسبت من خلالها  
ثقة وشهادة عملائها



## الهدف

يتمثل هدف الشركة في بناء شركة طويلة الأمد لا تركز على مؤسسها فحسب وإنما تكون مهيكلة هيكلية حقيقية تجعل من كل من يعمل بها مالكا ولو لجزء منها ، وذلك لإخراج وإظهار الأعمال الهندسية المختلفة بالصورة اللائقة بحضارة ورقية مجتمعاتنا وكذلك إخراج مواطن مهندس ، إداري ، محاسب ، قانوني ، مقاول ، حرفي عامل ، ..... الخ ) صالحاً ومفيداً لمجتمعه )

## الرسالة

رسالتنا هي نشر ثقافة العمل والعلم والإجتهد الذي يثمر بخلق مجتمع قادر على العمل والعطاء واضعاً نصب عينيه أنه لا يمكن التطلع إلى الرقي والتقدم بدون الجهد والعمل الممتزج بالعلم والمعرفة

## الشعار

لاتحسبن المجد تميراً أنت آكله  
لن تبلغ المجد حتى تلعق الصبر



مؤسس الشركة هو المهندس أحمد كمال كامل تخرج من الهندسة المدنية بكلية الهندسة بالقاهرة جامعة الأزهر ، كما حصل على العديد من الدبلومات و الدورات العلمية التي تساعده في مواكبة تطور العصر ، كما عمل في العديد من المشروعات القومية والمشروعات الكبرى داخل الشركة وخارجها قبل تأسيس الشركة من خلال القوات المسلحة المصرية وإحدى كبرى شركات المقاولات المصرية ومن خلال تلك الجهات أثقل بالخبرات المتنوعة في العديد من المجالات

الهندسية المختلفة من خلال إدارته للعديد من المشروعات الخاصة بتلك الجهات ومنها مشروعات صناعية ، مراكز خدمة سيارات ، مستشفيات ومراكز طبية ، مراكز مؤتمرات وسينما ، منشآت شرطة تابعة لوزارة الداخلية ، منشآت تعليمية ، فيلل ، عمارات ، طرق وموقع عام ، شبكات بنية تحتية ، أعمال كهربوميكانيكية متخصصة ، وغيرها من المشروعات التي أتاحت له فرصة التعامل مع جهات كبرى كملاك أو كستشاريين لتلك المشروعات مثل الهيئة الهندسية للقوات المسلحة ، الهيئة العربية للتصنيع ، هيئة قناة السويس ، وزارة الداخلية ، وزارة التربية والتعليم ، وزارة الصحة ، والعديد من الجهات الأخرى ، ومن خلال كل ذلك كان تأسيسه لشركة يجبكن مبنياً على العلم والعمل والخبرات المختلفة والتي كانت من أسباب نجاح الشركة وتقدمها الإحترافي في وقت قصير

# EGYPCON

# المشروعات



# المستشفيات و المراكز الطبية



## سياسة الجودة والأمان

عنصر الجودة والأمان لجميع الأعمال التي تقوم بها الشركة تعتبر اللبنة الأساسية للإستمرارية والإستفادة على الوجه الأكمل لما تقوم الشركة بتنفيذه ، كما يتمثل هذان العنصران في بناء هيكل فنى وإدارى قوي يقوم بمتابعة ومراقبة جميع بنود وخطوات الأعمال أولاً بأول طبقاً لأصول الصناعة والمواصفات الهندسية المعتبرة

## الرؤية

تتطلع دائماً لخلق كيان متطور يتسع لينافس ويشترك في المشروعات الهامة والكبرى سواء على المستوى المحلى أو الدولى لنصل بشركتنا لتكون علامة تجارية هامة فى مجال الهندسة والإنشاءات

# EGYPCON

# المشروعات



# المنشآت المعدنية





# EGYPCON

# المشروعات



# المنشآت التعليمية



# EGYPCON

# المشروعات



## شبكات المياه و الصرف الصحي



# EGYPCON

# المشروعات



## المنشآت السكنية الراقية



# EGYPCON

# المشروعات



## المساجد ودور العبادة



# EGYPCON

# المشروعات



## شبكات الطرق و التجهيزات المروية



# EGYPCON

# المشروعات



## حمامات السباحة و الشلالات



# EGYPCON

# المشروعات



تجهيزات  
محطات الطاقة  
الشمسية



# EGYPCON





# خدمات هندسية

## التصميمات المعمارية والعمارة الداخلية

استشاري الشركة  
مهندسة دعاء نعيم

## أعمال المكتب الفني والتصميم الإنشائي

الإدارة الهندسية بالشركة

## التصميمات الكهروميكانيكية

استشاري الشركة  
الإهلية لخدمات الطاقة ( ترشيد ) - دكتور خالد الفراه

# EGYPCON

# الخدمات



## الأعمال المساحية



# EGYPCON

# الخدمات



## أعمال التربة و الإحلال



# EGYPCON

# الخدمات

## التشطيبات الداخلية

## أعمال العزل ( الرطوبة و الحرارة )



# EGYPCON

# الخدمات

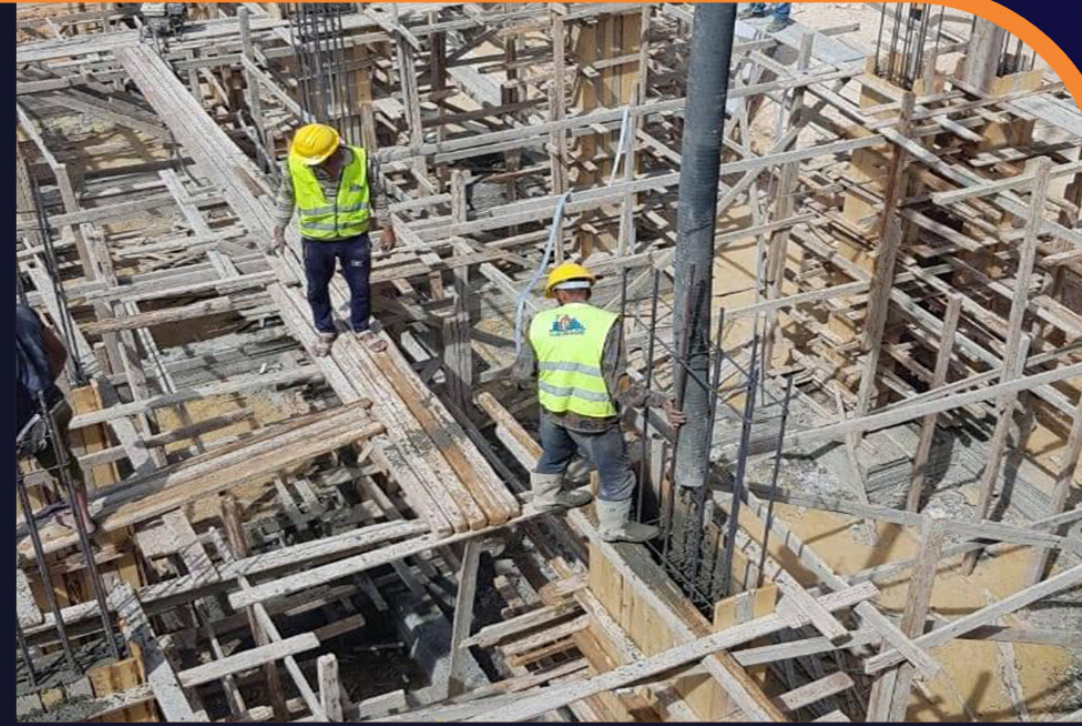

## إنشاء العناصر الخرسانية



# EGYPCON

# الخدمات

## التشطيبات الداخلية

## أعمال الألواح الجبسية



# EGYPCON

# الخدمات

## التشطيبات الداخلية

## تجاليد

## و أرضيات داخلية



# EGYPCON

# الخدمات

## التشطيبات الداخلية

## الأعمال الخشبية





# EGYPCON

# الخدمات

## التشطيبات الداخلية

## أعمال الألومنيوم و الزجاج



# EGYPCON

# الخدمات

## التشطيبات الداخلية

## أعمال الفرش و الأثاث الداخلي



# EGYPCON

# الخدمات

## لتشطيات الداخلية

## أعمال الدهانات



# EGYPCON

# الخدمات

## التشطيبات الخارجية

### تجاليد

### رخام و جرانيت

### وحجر و جرافياتو



# EGYPCON

# الخدمات

## التشطيبات الخارجية

## واجهات خارجية



# EGYPCON

# الخدمات

## الأعمال الصحية

## تشطيبات و تجهيزات داخلية



# EGYPCON

# الخدمات

## التشطيبات الخارجية

## تجاليد الومنيوم

## وجهات زجاجية



# EGYPCON

# الخدمات

## الأعمال الميكانيكية

## أعمال التكييف و التهوية





# EGYPCON

# الخدمات



## تجهيزات الموقع العام



# EGYPCON

# الخدمات

أعمال القوى  
الكهربية  
المختلفة  
( تأسيس )

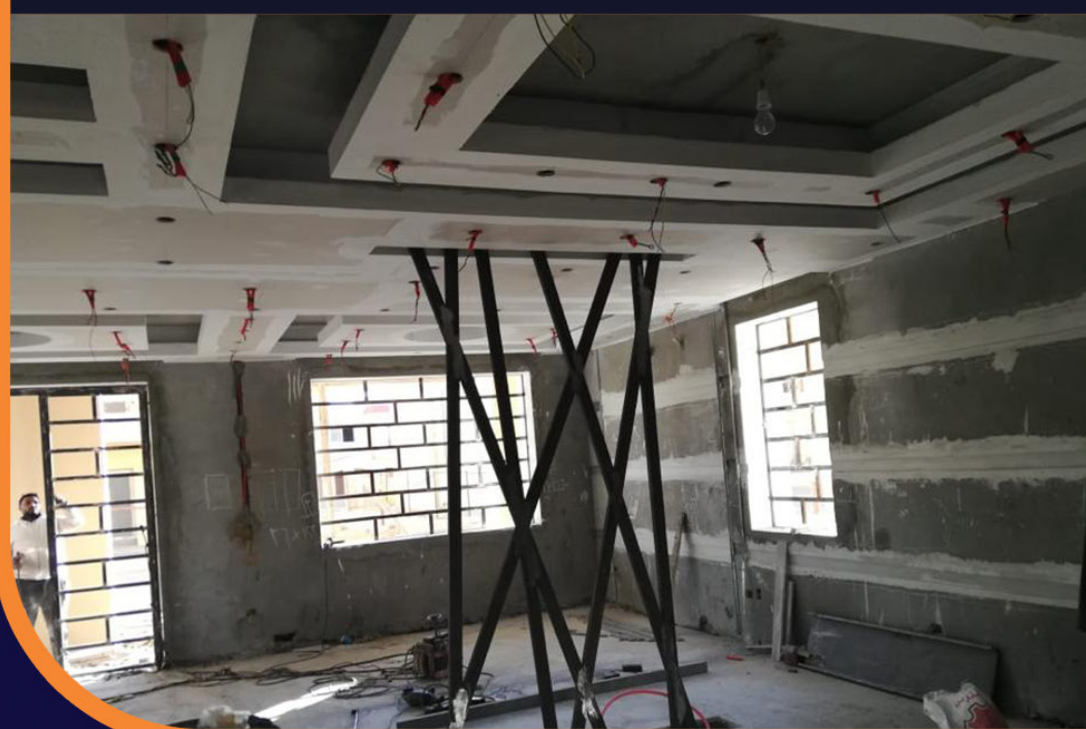

# EGYPCON

# الخدمات

## الأعمال الميكانيكية

## أعمال

## إطفاء الحريق



# EGYPCON

# الخدمات

أعمال التيار الخفيف



أنظمة  
الستترال  
و التليفونات



# EGYPCON

# الخدمات

أعمال القوى  
الكهربية  
المختلفة  
( تشطيب )



# EGYPCON

# الخدمات

أعمال التيار الخفيف

أنظمة  
الصوتيات



# EGYPCON

# الخدمات

أعمال التيار الخفيف

أنظمة  
الإستدعاء



# EGYPCON

# الخدمات

أعمال التيار الخفيف

أنظمة

الدش المركزي





أعمال التيار الخفيف

أنظمة

إنذار الحريق



# EGYPCON

# الخدمات

أعمال التيار الخفيف

شبكات  
المعلومات



# EGYPCON

# الخدمات

أعمال التيار الخفيف

أنظمة  
كاميرات  
المراقبة



# EGYPCON

EGYPTIAN FOR ENGINEERING AND CONSTRUCTIONS

 facebook/EGYPCON

 [www.egypcon.com](http://www.egypcon.com)

 egypcon

 01101101254

 0236056470

 01101101254/64/94

 [info@egypcon.com](mailto:info@egypcon.com)



المصرية للهندسة و الإنشاءات



11 ناصية عيسى الحمصانى  
محور اللبنى - الهرم - جيزة

إِبِبِبُكُنْ